

# Corso teorico-pratico su paziente di protesi fissa su denti naturali ed impianti

**Dott. Marco Nicastro**

*Presidente European Society of Cosmetic Dentistry*



- teoria clinica
- teoria laboratorio
- pratica clinica
- preparazione e discussione casi clinici dei partecipanti

*per informazioni:*

*Tel.: 06-8840896 - Mail: [m.nicastro@mac.com](mailto:m.nicastro@mac.com)*

# Corso teorico-pratico su paziente di protesi fissa su denti naturali ed impianti

Dott. Marco Nicastro

*Past-President dell'European Society of Cosmetic Dentistry*



**Obiettivo del corso** è quello di fornire le direttive clinico-operative per un approccio razionale alla diagnosi, alla formulazione del piano di trattamento e alle fasi attive della riabilitazione protesica fissa, in armonia con un approccio multidisciplinare e con l'evoluzione dei nuovi materiali e delle tecniche restaurative.

Il corso si articola in **6 incontri teorico-pratici di 2 giorni ciascuno**, con frequenza mensile, nei giorni di Venerdì e Sabato. **La parte pratica si svolgerà**, oltre che su modelli da esercitazione e denti estratti, **anche su pazienti selezionati dal corsista**.

Ogni corsista dovrà quindi occuparsi di selezionare almeno un paziente che sia un caso di protesi fissa senza problematiche chirurgico-parodontali nell'area interessata, da trattare durante il corso nelle sessioni di pratica. Il partecipante dovrà equipaggiarsi di tutto il necessario per l'esecuzione delle parti pratiche e per la necessaria documentazione fotografica. In occasione del primo incontro verrà rilasciato un elenco dei materiali e dello strumentario necessario allo svolgimento delle parti pratiche.

## il programma:

1

**6-7 Febbraio 2026**

- **teoria clinica:** anatomia e fisiologia dell'ATM, articolatori, modelli di studio e montaggio in articolatore.
- **teoria laboratorio:** gessi, registrazione articolatore, montaggio, valutazioni occlusali.
- **pratica clinica:** impronte, arco facciale e registrazioni occlusali.
- **teoria clinica:** visita, anamnesi, scheda clinica,

scheda parodontale, esami strumentali, fotografie, gestione del piano di trattamento, esame occlusale, esame parodontale, esame restaurativo, esame endodontico, esame dei modelli di studio, analisi estetica, principi di base in protesi fissa, ceratura diagnostica.

- **pratica clinica:** full rx, fotografie, diagnosi, piano di trattamento e programmazione del lavoro dei casi clinici dei partecipanti.
- **preparazione e discussione casi clinici dei partecipanti.**





6-7 Marzo 2026

2

- **teoria clinica:** principi generali di preparazione degli elementi dentali, fattori biologici, meccanici, estetici, valutazione e programmazione della tipologia della preparazione: il margine di finitura, il profilo d'emergenza, disegno e geometria della finishing line in funzione dei materiali da restauro da utilizzare, metallo-ceramica, ceramica pressofusa, sistemi CAD-CAM, le preparazioni nei casi di perio protesi, le preparazioni intraoperatorie.

La preparazione verticale e la tecnica BOPT, linea di finitura, area di chiusura e profilo di emergenza.

- **pratica clinica:** preparazioni dei denti su simulatori, elementi singoli e multipli con varie tipologie di preparazione.

- **preparazione e discussione casi clinici dei partecipanti.**

3

10-11 Aprile 2026

- **teoria clinica:** i provvisori: primi provvisori, secondi provvisori, provvisori estetici, ottimizzazione funzionale, biologica ed estetica, costru-

zione della guida anteriore dettata dai provvisori funzionalizzati, razionale d'uso dei rinforzi nei provvisori.

l'impronta definitiva e le registrazioni gnatologiche, il trasferimento dei dati dallo studio al laboratorio.

- **pratica clinica: esecuzione dei casi clinici su paziente**, preparazione degli elementi dentari interessati e ribasatura dei provvisori.

**15-16 Maggio 2026** **4**

• **teoria clinica e di laboratorio:-**

il restauro adesivo dei settori altero-posteriori, inlay, onlay, overlay, veneerlay, in composito e ceramica.

Razionale di scelta, diagnosi cavitaria, tecniche di preparazione e supporto della letteratura. tecniche di cementazione adesiva e trattamento dei vari substrati.

- **parte pratica: esecuzione delle preparazioni su modello**

• **parte clinica:**

esecuzione dei casi clinici su paziente, impronta definitiva e registrazioni occlusali.

sale, impronta di posizione per il riferimento estetico.

**3-4 Luglio 2026** **6**

• **teoria clinica:**

Evoluzione dei materiali ceramici, ceramiche feldspatiche, ceramiche pressofuse, disilicato di litio, ceramiche ad alta resistenza, i sistemi CAD-CAM.

La cementazione definitiva del manufatto, cementi adesivi duali, cementi self adhesive, tecniche di cementazione delle corone complete

- **pratica clinica:** esecuzione dei casi clinici su paziente, prova del lavoro, valutazioni finali funzionali ed estetiche.



**5** **12-13 Giugno 2026**

• **teoria clinica e di laboratorio:**

il restauro adesivo indiretto in ceramica del settore anteriore.

indicazioni e limiti all'utilizzo delle faccette in ceramica (veneers).

Mock-up e tecniche di preparazione e cementazione.

- **parte pratica: esecuzione delle preparazioni su modello e cementazione di una faccetta.**

• **parte clinica:**

prova del lavoro, riferimenti estetici, adattamento dei punti di contatto, controlli occlusali ed eventuale riequilibratura occlu-



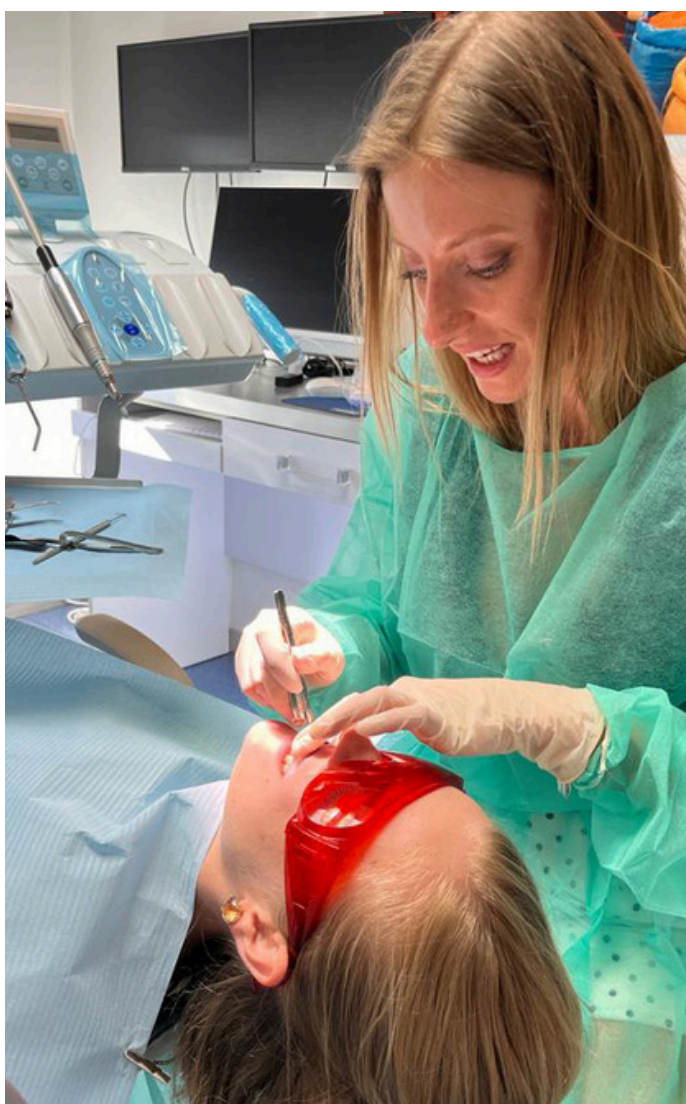
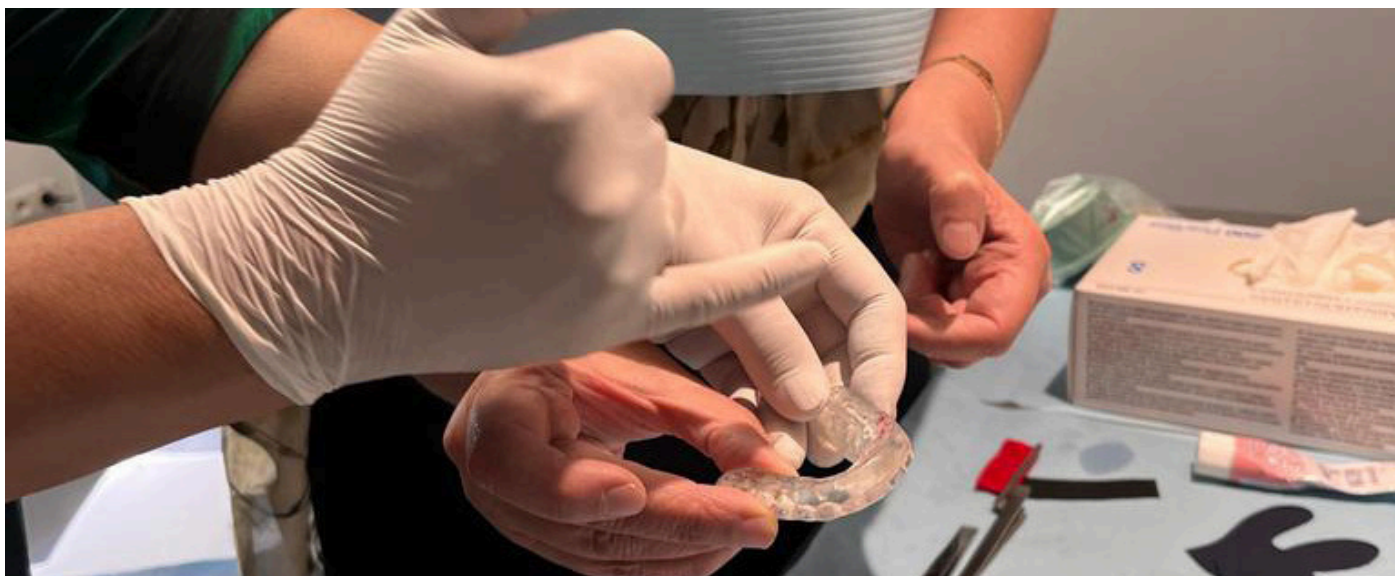

### **Annotazioni**

Nel caso in cui il Dott. Nicastro lo ritenesse necessario alcune parti del programma potranno subire delle variazioni per un migliore adattamento dello stesso alle esigenze che emergeranno dal gruppo.

**Per esigenze organizzative alcuni incontri potrebbero subire una variazione di data.**

Al termine del corso sarà possibile per i partecipanti la possibilità di frequentare, in date da concordare, lo Studio del Dott. Nicastro per l'osservazione diretta delle fasi cliniche realizzate dal relatore su propri pazienti.

Ad ogni partecipante verrà fornita letteratura internazionale relativa a ciascuno degli argomenti trattati durante il corso.

Al termine del corso verrà rilasciato un attestato di partecipazione a condizione che l'iscritto sia stato presente a tutti gli incontri ed abbia presentato il caso completo con fasi documentate così come da programma.

### **per informazioni:**

Tel.: 06-8840896 - Mail: [m.nicastro@mac.com](mailto:m.nicastro@mac.com)